



La maternité de l'Hôpital Européen de Paris - GVM France est un centre périnatal de niveau 2A. Elle est adossée à La Polyclinique d'Aubervilliers, centre de santé pluridisciplinaire. Elle est intégrée dans un hôpital dont le plateau technique est très performant: Imagerie, Réanimation adulte, Radiologie interventionnelle, Blocs opératoires.

De ce fait, elle peut prendre en charge les grossesses à risque en toute sécurité. Son unité de néonatalogie de 6 berceaux peut accueillir des nouveaux nés prématurés ou fragilisés à partir de la 33^{ème} semaine de grossesse. Membre du réseau de Périnatalité NEF, elle peut transférer, selon la pathologie ou le terme, vers un centre Périnatal de niveau 3 du réseau.

Plan d'accès

HÔPITAL EUROPÉEN DE PARIS GVM CARE & RESEARCH S.A.

55 Rue Henri Barbusse 93300 Aubervilliers

Metro Ligne 7

Station Aubervilliers - Pantin - Quatre Chemins



Contacts

Centre d'appel:
01 48 39 45 00

Prise de rendez-vous en ligne:
www.doctolib.fr

Mes rendez / Mes notes

www.gvmnet.it



Hôpital Européen de Paris Pôle Mère - Enfant

VOTRE MATERNITÉ DE PROXIMITÉ À VOTRE ÉCOUTE



Hôpital Européen de Paris
Aubervilliers



En accueillant plus de 1000 naissances par an, nos équipes allient une prise en charge globale et hautement sécurisée.

Notre maternité apporte une atmosphère chaleureuse et familiale privilégiant votre intimité pour favoriser le lien mère - bébé.

MES CONTACTS

Secrétariat & Inscriptions: **01 48 39 44 75**

Urgences: **01 48 39 43 95**

Autres demandes: **01 48 39 45 00**

Mon gynécologue: _____

Ma sage-femme: _____



Notre équipe vous attends 24h/24

Elle se compose de:

- Gynécologues-obstétriciens
- Anesthésistes
- Pédiatres
- Sages-femmes
- Infirmières puéricultrices
- Auxiliaires de puériculture
- Psychologue
- Assistante sociale
- Diététicienne

Notre maternité est intégrée au réseau périnatal régional: le NEF (Naitre dans l'Est Francilien). Ce réseau coordonne l'ensemble des acteurs de périnatalité pour une prise en charge optimale de votre grossesse.

BIEN VOUS ACCOMPAGNER PENDANT LA GROSSESSE

Une équipe pluridisciplinaire à votre écoute

Les consultations se situent au 2ème étage de la maternité en Bâtiment 2.

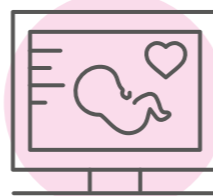

► Médecins

Pour les prises de RDV nos secrétaires vous accueillent et vous dirigent vers vos praticiens.

Dr Dan Cahen

gynéco-obstétricien:

01 48 39 42 76

ou call center 01 48 39 45 00

ou DOCTOLIB

Dr Touria Medkouri

gynéco-obstétricien:

01 48 39 42 79

ou call center 01 48 39 45 00

ou DOCTOLIB

Dr Robert Saada

gynéco-obstétricien:

01 48 39 42 79

ou call center 01 48 39 45 00

ou DOCTOLIB

Dr Philippe Sitruk

gynéco-obstétricien:

call center 01 48 39 45 00

► Sage-femme

Anne Straumann

06 72 95 82 37

Préparation à la naissance et acupuncture

Entretien prénatal précoce

Rééducation périnéale et suivi post natal

Explorations fonctionnelles

Hypnose

► Psychologue clinicien

Malika Benkenane

01 48 39 42 45

► Assistante sociale

Angéline Joseph

01 48 39 42 91

► Diététicienne

Mélanie Gerrier

01 48 39 41 92

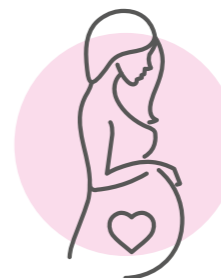

VOTRE INSCRIPTION À PARTIR DU 4ÈME MOIS DE GROSSESSE

Nous vous accueillons du lundi au vendredi (sauf le mercredi) de 9h à 16h30 ou au 01 48 39 44 75.

Vous devrez vous munir de votre attestation CMU, AME ou carte vitale, de votre pièce d'identité et d'un justificatif de domicile.



VOTRE ACCOMPAGNEMENT À LA SORTIE DE LA MATERNITÉ

Notre maternité propose à toutes les mamans lors de leur séjour le PRADO, programme d'accompagnement du retour à domicile.

Une sage-femme viendra à votre domicile 24h après la sortie.

Ce suivi est pris en charge par l'assurance maladie.



CONSULTATIONS PÉDIATRIQUES

Il existe une consultation pédiatrique pour le suivi de votre bébé en post-natal.

Rendez-vous au

01 34 44 25 74

Dr Farés Abouassi, Dr Alain Dahbar, Dr Samer Doukhi et Dr Jacky Mamou

